

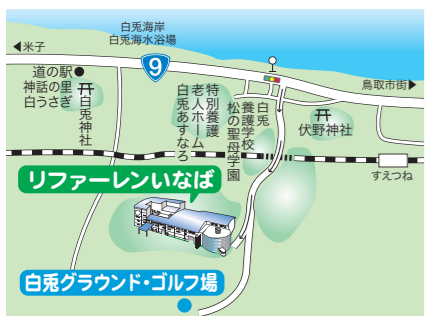

編集後記
 蠟梅の美しい黄色と、甘い香り漂う季節となりました。花言葉は「先見」「慈愛」... 香りと共に、懐かしい記憶に想い馳せる今日この頃です。

年末年始休館日のお知らせ
 平成26年12月29(月)~平成27年1月3(土)まで



リファレンいなば
 TEL 0857-59-1807
<http://www.rifaren.or.jp>

楽しみながら、リサイクル
リサイクルファクトリー・スケジュール
 1月・2月・3月の教室予定

教室申込先 TEL 0857-59-6026 ※詳細については、電話でお問い合わせ下さい。

PICK UP
☆紙すきの和綴じ豆本☆
 2月21日(土) 10:00~12:00
 10名(材料費100円)

コウゾを原料にした「和紙・日本の手漉和紙技術」がユネスコの無形文化遺産に登録されたことは記憶に新しいですが、リファレンいなばでは、紙パックの紙すきで豆本(メモ帳)を作ります! 紙すきから和綴じまで、和のこころを体感する企画です。

※演出小物は付属しません。

木工 10:00~12:00
 定員4名(100円)

1月 30日(金) コースター
2月 15日(日) プランタースティック(3本)
3月 14日(土) うさぎの壁掛け プランタースティック

あずま袋型のマイバッグ
 10:00~15:00
 定員10名 **無料**

1月 21日(水)
 ※裁縫箱持参。卓上ミシンをお持ちの方はご持参下さい。

紙パックの六角イス
 10:00~15:00
 定員10名 **無料**

2月 18日(水)
 ※1紙パック24枚持参。布・裁縫箱持参。

PPバンドのがご作り(斜めあみ)
 10:00~15:00
 定員10名 **無料**

3月 17日(火)

健康布ぞうり
 10:00~15:00 定員10名(100円)

1月 15日(木)
2月 12日(木) ※布4cm幅1m×30本 鼻緒用布50cm×50cm。裁縫箱持参
3月 19日(木)

余り布で作るマイバッグ
 10:00~15:00 定員10名 **無料**

2月 25日(水)
3月 25日(水) ※布・裁縫箱持参。卓上ミシンをお持ちの方はご持参下さい。

裂き織り 10:00~15:00
 定員4名(実費)

1月 16日(金)
2月 14日(土)
3月 11日(水) ※織り布持参。

紙すきの和綴じ豆本
 10:00~12:00 定員10名(100円)

2月 21日(土) **PICK UP**

※リサイクルファクトリーでは、教室予定以外でもリサイクル工作・紙すき・裂き織り・ガラス工芸等、月曜日(休館日)を除く毎日10:00~15:00まで体験することができます。お気軽にお電話ください。

公益財団法人 鳥取県東部環境管理公社 〒689-0201 鳥取県鳥取市伏野2220
 ■開館時間/午前10時~午後4時 ■休館日/毎週月曜日 ■入館無料
 ※月曜日が祝日の場合は翌日が休館日(但し、1/12開館・1/13休館) リファレンプレスは再生紙を使用しています。



Rifaren Press

リサイクル情報発信紙 [リファレン・プレス] 2015. January. vol.66



3Fフロア
おもしろ市&手づくり市 開催決定!!

綿花栽培プロジェクト報告
棉から綿へ、最後のステップ。
 エコフェスタin2014
報告&スナップショット
 海が見えるグラウンド・ゴルフ場
白兎グラウンド・ゴルフ場
 楽しみながら、リサイクル
リサイクルファクトリー・スケジュール

ごあいさつ

いつもご利用ありがとうございます。来年、開館19年目を迎え、より魅力的な環境学習施設となるよう、新たに気持ちを締めなおし、2015年もスタッフ一同、益々リサイクル啓発活動に邁進して参ります。今後とも皆様のご支援、ご愛顧を賜ります様お願い申し上げます。

スタッフ一同

体感! 実感!
エコの心

綿花栽培プロジェクト

復活・青谷木綿

～種まきから収穫・糸紡ぎ、そして木綿の作品作りまで～

綿から綿へ、そして作品作りへ、最後のステップです

9月20日に初収穫をして、その後台風18号・19号に見舞われましたが、栽培1年目としては、綿から綿への作業もほぼ順調に推移しています。

古く日本の綿作りでは、畑で栽培し収穫・綿繰りまでを綿、綿打ちをすると綿と呼び慣わしていたそうです。綿花プロジェクトも綿と呼べる段階に入り、いよいよ最終段階の糸紡ぎ・作品作りにチャレンジです。

冬になり寒い日が続きますが、オンラインの作品目指して、これからが正念場です。



綿繰り・綿打ち

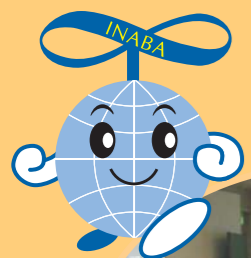

エコフェスタin2014

スナップ
ショット

11月9日(日)、昨年度を上回る1,480人もの方々にご来場頂きました。

雨にもかかわらずご来場頂いた皆様、ご協力頂いた出演者・関係者の皆様に心よりお礼申し上げます。

◀整理収納アドバイザー講演

ごみごみ博士の▶
分別クイズ

とけるかな?

スタンプラリークイズ

Q 一杯の牛丼を作るのに必要な水の量は約2000Lである。
○か? ×か?

(問題作成: 鳥取環境大学 人と自然部)



マジシャンよっしーのマジックショー



再生品展示販売コーナー

正解 ○ 牛や米を育てる時に使用される水が大量にある。それは仮想水(ヴァーチャルウォーター)と呼ばれ、見えないところに水が使用されています。

リファレンいなば

おもしろ市&手づくり市 開催決定!!

開催予定 平成27年3月1日(日) 10:00~16:00

開催場所 リファレンいなば 3Fフロア

面白い形だね!!

これ何だろう?

普段ではなかなか出てこない漆塗のお膳や大きな壺、アンティークな小引出しなど、ちょっとおもしろいものや、変わったものに加え、ぬくもりあふれる手作り雑貨など... 3Fフロアの一部リニューアル部分で、ミニミニ市の開催です!!



〈お問い合わせ〉 リファレンいなば TEL 0857-59-6026

※詳細はチラシ等でお知らせします

INFORMATION

海に見えるグラウンド・ゴルフ場... 白兔グラウンド・ゴルフ場



白兔ぴよんたの大会報告

12月1日(月) 平成26年白兔グラウンド・ゴルフ場感謝大会を開催致しました。418名の御参加をいただき、雨模様の中でのスタートとなりましたが、途中雨も上がり無事に大会を終える事ができ、スタッフ一同ホッといたしました。

栄えある優勝は前田義夫様(43打) 準優勝は前田好枝様(51打) 第3位は村田好信様(52打) 以上の結果となりました。出場選手の皆様この一年ありがとうございました。

平成27年も白兔グラウンド・ゴルフ場をご利用下さいますようよろしくお願いいたします。

大会開催日程表(1~3月期)

開催日	大会名	募集人員
平成27年3月24日(火)	第11回 白兔GGさくら大会	400名程度

※開催日、募集人員等は変更することもありますので、ご確認下さい。

※詳細については白兔グラウンド・ゴルフ場にお問い合わせ下さい。

TEL(0857)59-2220 FAX(0857)59-2229

営業時間 午前8:15~午後5:00

年末年始休場日 26年12月31日(水)~27年1月3日(土)まで

